

หน้าที่และขั้นตอนปฏิบัติโครงการช่วยเหลือและแก้ไขปัญหาความเดือดร้อนของ
ชาวไร่อ้อยและโรงงานน้ำตาล ฤดูกาลผลิตปี 2560/2561

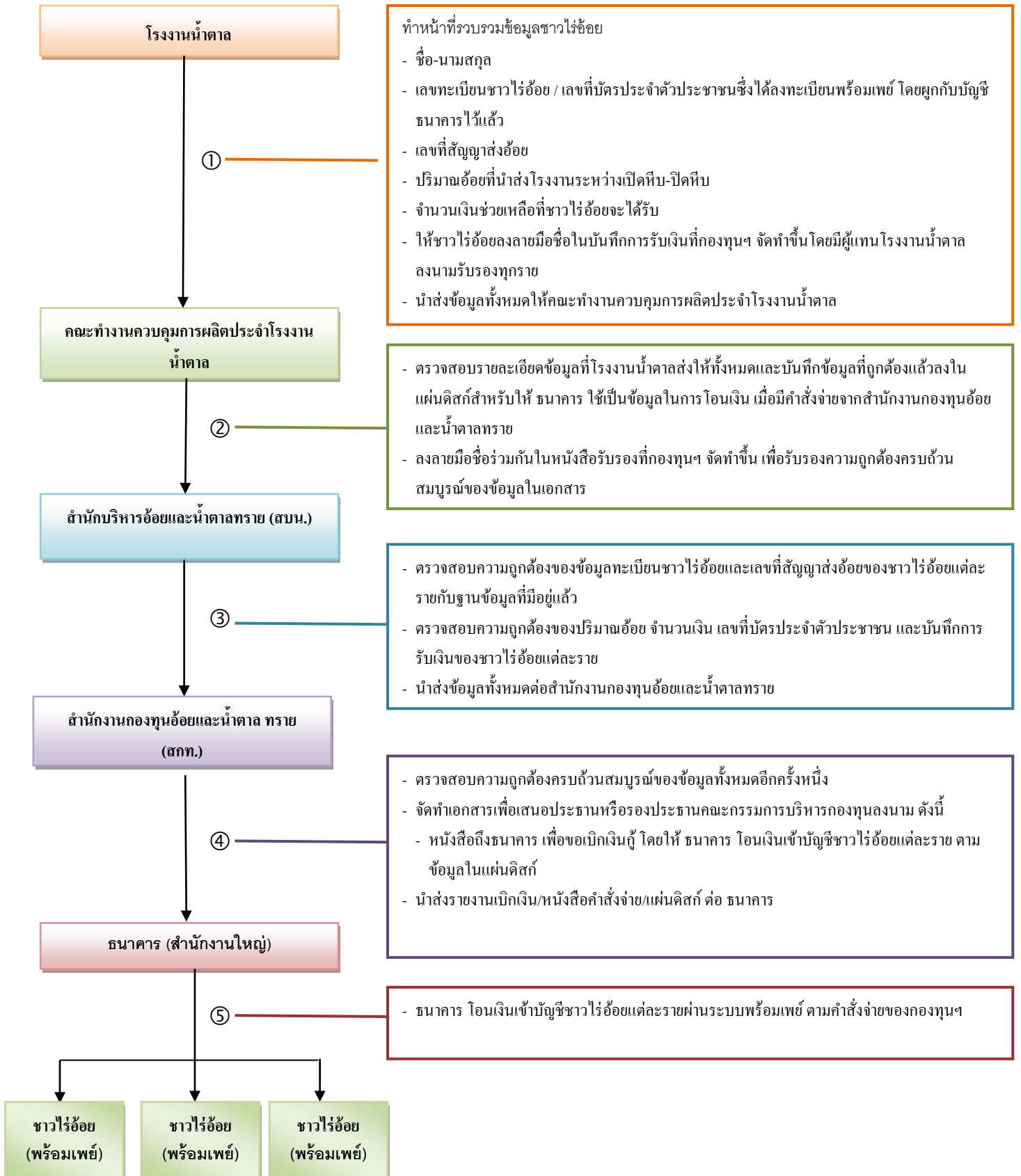

บันทึกการรับเงินเพื่อช่วยเหลือและแก้ไขปัญหาความเดือดร้อนของชาวไร่อ้อย
และโรงงานน้ำตาล ฤดูกาลผลิตปี ๒๕๖๐/๒๕๖๑ งวดที่ ๑
(สำหรับชาวไร่อ้อย)

บันทึกรับเงินฉบับนี้ทำขึ้น ณ โรงงาน..... เมื่อวันที่

เพื่อเป็นหลักฐานแสดงว่า ข้าพเจ้า นาย/นาง/นางสาว
ชาวไร่อ้อยตามพระราชบัญญัติอ้อยและน้ำตาลทราย พ.ศ. ๒๕๒๗ ทะเบียนชาวไร่อ้อยเลขที่
หมายเลขคู่สัญญา (โควตา) เลขที่ บัตรประชาชนเลขที่.....
อยู่บ้านเลขที่ หมู่ที่ ซอย ถนน
ตำบล/แขวง อำเภอ/เขต จังหวัด
เบอร์โทรศัพท์..... ได้รับเงินจากกองทุนอ้อยและน้ำตาลทรายตามโครงการช่วยเหลือและแก้ไข
ปัญหาความเดือดร้อนของชาวไร่อ้อยและโรงงานน้ำตาล ฤดูกาลผลิตปี ๒๕๖๐/๒๕๖๑ ในอัตรา ๓๐ บาท/ตันอ้อย
ตามปริมาณอ้อยที่ข้าพเจ้าส่งอ้อยเข้าหีบในฤดูกาลผลิตปี ๒๕๖๐/๒๕๖๑ ให้กับโรงงาน
..... เป็นจำนวน ตันอ้อย คิดเป็นเงินบาท
(.....)

ในกรณีชาวไร่อ้อยส่งอ้อยเข้าหีบผ่านข้าพเจ้าในฐานะหัวหน้ากลุ่มชาวไร่อ้อยและเป็นคู่สัญญากับ
โรงงานน้ำตาลทราย เมื่อข้าพเจ้าได้รับเงินช่วยเหลือเพิ่มค่าอ้อยแล้ว ข้าพเจ้ารับว่าจะนำเงินดังกล่าวมอบให้แก่
ชาวไร่อ้อยที่ส่งอ้อยผ่านข้าพเจ้าครบถ้วนทุกตันอ้อย

ข้าพเจ้ายินยอมให้กองทุนอ้อยและน้ำตาลทรายบันทึกบัญชีให้ข้าพเจ้าเป็นลูกหนี้ของกองทุนอ้อย
และน้ำตาลทรายตามจำนวนเงินที่ได้รับข้างต้นและจะหักล้างบัญชีลูกหนี้โดยถือว่าเงินที่ข้าพเจ้าได้รับดังกล่าวเป็น
เงินที่ได้รับจากกองทุนอ้อยและน้ำตาลทรายในการคำนวณราคาอ้อยขั้นสุดท้ายและผลตอบแทนการผลิตและ
จำหน่ายน้ำตาลทรายขั้นสุดท้าย ฤดูกาลผลิตปี ๒๕๖๐/๒๕๖๑ ตามมาตรา๕๕(๖) แห่งพระราชบัญญัติอ้อยและ
น้ำตาลทราย พ.ศ. ๒๕๒๗ และขอมอบบันทึกนี้ไว้กับกองทุนอ้อยและน้ำตาลทราย ตั้งอยู่เลขที่ ๑๒๙ ถนนหลวง
แขวงบ้านบาตร เขตป้อมปราบศัตรูพ่าย กรุงเทพมหานคร

ขอรับรองว่า ข้อความข้างต้นเป็นความจริงทุกประการ

ลงชื่อ..... ชาวไร่อ้อย
(.....)

บันทึกของโรงงานที่ชาวไร่อ้อยส่งอ้อยเข้าหีบ ในฤดูกาลผลิตปี ๒๕๖๐/๒๕๖๑

ข้าพเจ้า..... (ผู้จัดการ/ผู้อำนวยการ)โรงงาน.....
ขอรับรองว่า นาย/นาง/นางสาว ได้ส่งอ้อยเข้าหีบ
ที่โรงงาน ในฤดูกาลผลิตปี ๒๕๖๐/๒๕๖๑ จำนวน ตันอ้อย
จริง

ลงชื่อ.....
(.....)
ตำแหน่ง.....

บันทึกการรับเงินเพื่อช่วยเหลือและแก้ไขปัญหาความเดือดร้อนของชาวไร่อ้อย
และโรงงานน้ำตาล ฤดูกาลผลิตปี ๒๕๖๐/๒๕๖๑ งวดที่ ๑
(สำหรับโรงงานน้ำตาล)

บันทึกฉบับนี้ทำที่..... เมื่อวันที่..... เพื่อเป็นหลักฐาน
แสดงว่า บริษัท..... สำนักงานตั้งอยู่เลขที่.....
..... โดย นาย..... และนาย.....
..... กรรมการผู้มีอำนาจลงนามผูกพันบริษัท ตามหนังสือรับรองทะเบียนหุ้นส่วนบริษัท เลขที่
..... ลงวันที่..... แนบท้ายบันทึกรับเงินฉบับนี้ ซึ่งต่อไปในบันทึก
ฉบับนี้เรียกว่า “บริษัท” ได้รับเงินจากกองทุนอ้อยและน้ำตาลทรายตามโครงการช่วยเหลือและแก้ไขปัญหาความ
เดือดร้อนของชาวไร่อ้อย ฤดูกาลผลิตปี ๒๕๖๐/๒๕๖๑ ในอัตรา ๑๒.๘๖ บาท/ตันอ้อย ตามปริมาณอ้อยที่เข้าหีบ
ของบริษัทในฤดูกาลผลิตปี ๒๕๖๐/๒๕๖๑ จำนวน ตันอ้อย คิดเป็นเงินบาท
(.....)

บริษัทยินยอมให้กองทุนอ้อยและน้ำตาลทรายบันทึกบัญชีเป็นลูกหนี้ของกองทุนอ้อยและน้ำตาล
ทรายตามจำนวนเงินที่ได้รับข้างต้นและจะหักล้างบัญชีลูกหนี้โดยถือว่าเงินที่บริษัทได้รับดังกล่าวเป็นเงินที่ได้รับ
จากกองทุนอ้อยและน้ำตาลทรายในการคำนวณราคาอ้อยขั้นสุดท้ายและผลตอบแทนการผลิตและจำหน่ายน้ำตาล
ทรายขั้นสุดท้ายในฤดูกาลผลิตปี ๒๕๖๐/๒๕๖๑ ตามมาตรา๕๕(๖) แห่งพระราชบัญญัติอ้อยและน้ำตาลทราย พ.ศ.
๒๕๒๗ และขอมอบบันทึกนี้ให้ไว้กับกองทุนอ้อยและน้ำตาลทราย ตั้งอยู่เลขที่ ๑๒๙ ถนนหลวง แขวงบ้านบาตร
เขตป้อมปราบศัตรูพ่าย กรุงเทพมหานคร

ขอรับรองว่า ข้อความข้างต้นเป็นความจริงทุกประการ

ลงชื่อ..... และ ลงชื่อ.....
(.....) (.....)

กรรมการผู้มีอำนาจลงนามผูกพันบริษัท.....

หรือ

ลงชื่อ.....
(.....)

ผู้รับมอบอำนาจจากบริษัท.....
ตามหนังสือมอบอำนาจลงวันที่.....

ลงชื่อ..... พยาน
(.....)

ลงชื่อ..... พยาน
(.....)

หนังสือรับรอง

วันที่.....

คณะกรรมการควบคุมการผลิตประจำโรงงานน้ำตาล.....
ตามรายชื่อท้ายนี้ ได้ร่วมกันตรวจสอบบันทึกการรับเงินเพื่อช่วยเหลือและแก้ไขปัญหาความเดือดร้อนของชาวไร่
อ้อยและโรงงานน้ำตาล ฤดูกาลผลิตปี 2560/2561 งวดที่ 1 ในอัตราตันอ้อยละ 30 บาท ของชาวไร่อ้อยที่ส่ง
อ้อยเข้าหีบ ณ โรงงานน้ำตาล..... จำนวนราย
ปริมาณอ้อยรวม..... ตันอ้อย คิดเป็นเงินรวม.....บาท
(.....) ตามรายละเอียดแนบท้ายนี้แล้ว ขอรับรองว่า
ถูกต้อง ครบถ้วน ตามความเป็นจริงทุกประการ

ลงชื่อ..... ผู้แทนชาวไร่อ้อย
(.....)

ลงชื่อ..... ผู้แทนโรงงานน้ำตาล
(.....)

ลงชื่อ..... ผู้แทนสำนักงานคณะกรรมการ
(.....) อ้อยและน้ำตาลทราย